

MORAŠICE

KONCEPT ÚZEMNÍHO PLÁNU OBCE

stav	návrh	
		katastrální území (řešené území)
		hranice současné zastavěného území obce k r.2004
		hranice zastavěného území obce
		trafostanice zděná, trafostanice sloupová
		vzdušné vedení VN 22 kV
		ochranné pásmo vedení VN 22 kV (10 m od krajního vodiče)
		vedení VTL plynovodu (OP 4 m od povrchu potrubí)
		bezpečnostní pásmo VTL plynovodu (15 m od povrchu potrubí)
		vedení STL plynovodu
		dálkový kabel (OP 1,5 m od osy)
		veřejný telefonní automat

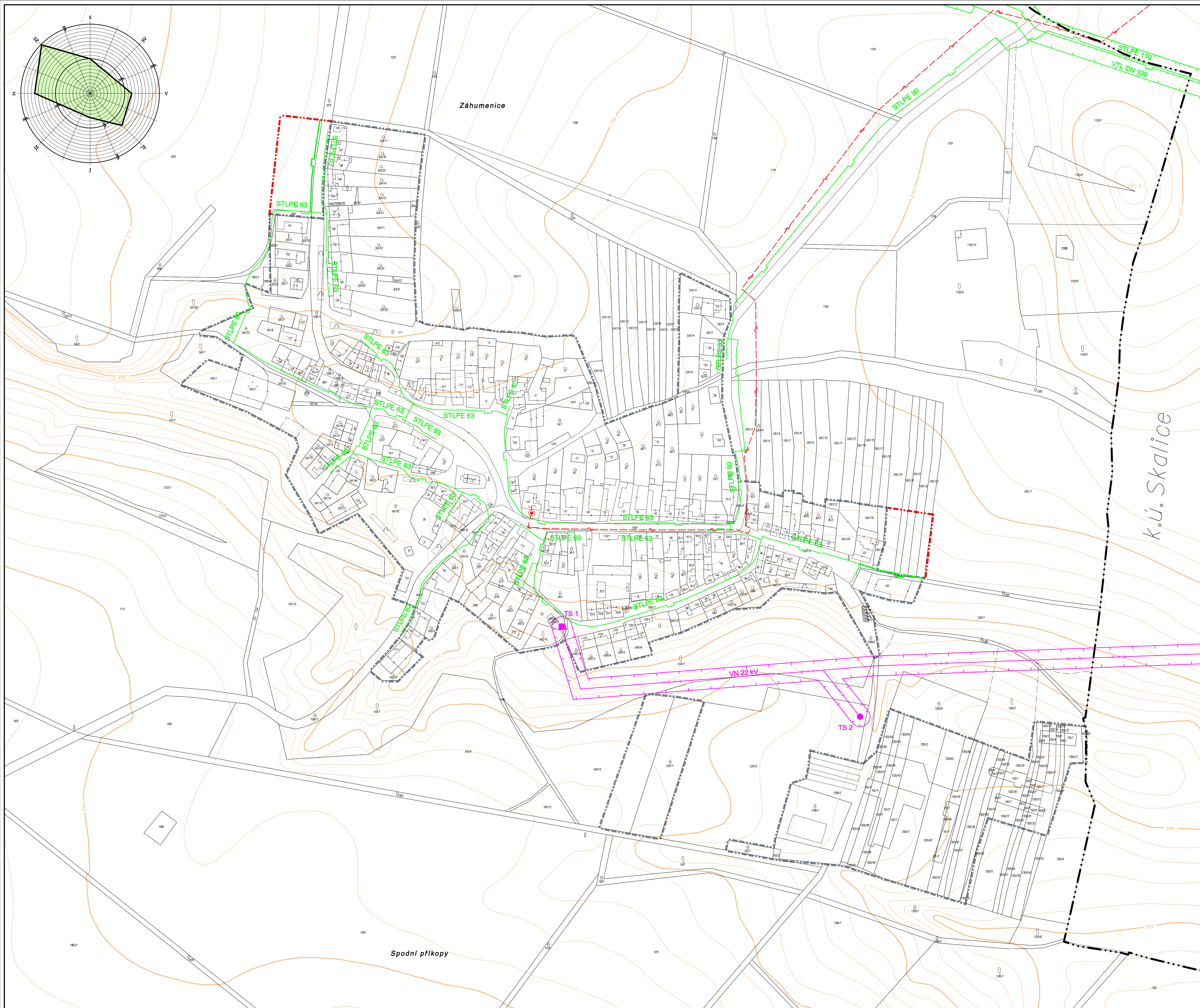

4 TECHNICKÉ VYBAVENÍ - ZÁSOBOVÁNÍ EL.ENERGIÍ, PLYNEM, SPOJE 1:2000

ATELIER ÚZEMNÍHO PLÁNOVÁNÍ A ARCHITEKTURY Ing. arch. Vlasta Šilhavá, Štopil 22, 624 00 BRNO, tel. / fax: 541 224 817		
Pořizovatel: Městský úřad Znojmo	Kraj: Jihomoravský	Zakázkové číslo: 5 - 2004
Objednatel: obec Morašice	Datum: 09/2004	
Autorský kolektiv:	Ing. arch. Vlasta Šilhavá Ing. Miloslava Škvarilová Ing. Jiří Vysoučil Ing. Pavel Šilhavý Ing. Štrýncl, GASAG Ing. Draga Kolářová, Ekologické plánování Jana Šilhavá	urbanismus doprava vodní hospodářství zásobování el. energií, spoje zásobování plynem krajinná ekologie, ÚSES digitální a grafické zpracování
mapový podklad odvozen z katastrální mapy © KÚ Znojmo 1999, výškopis převzat z mapy SMO-5 © ČÚZK Praha		

MAPA MORAŠICE - KRAJ JIHO-MORAVSKÝ - ČP - 16 - 2114 - 16102147